

Oppsett for E-post – Thunderbird

Denne guiden vil vise deg hvordan man legger til en konto i Mozilla Thunderbird

1. Trykk **Start-menyen**, velg «**Thunderbird**».

2. Klikk «**Verktøy**», velg «**Kontoinnstillinger..**».

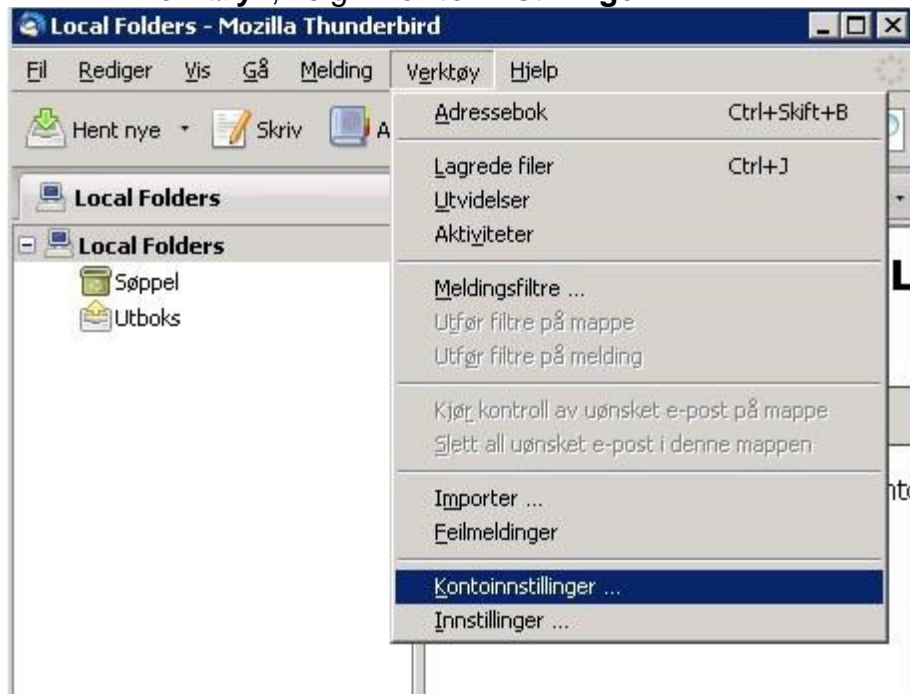

3. Klikk «**Kontohandlinger**», velg «**Legg til e-postkonto...**»

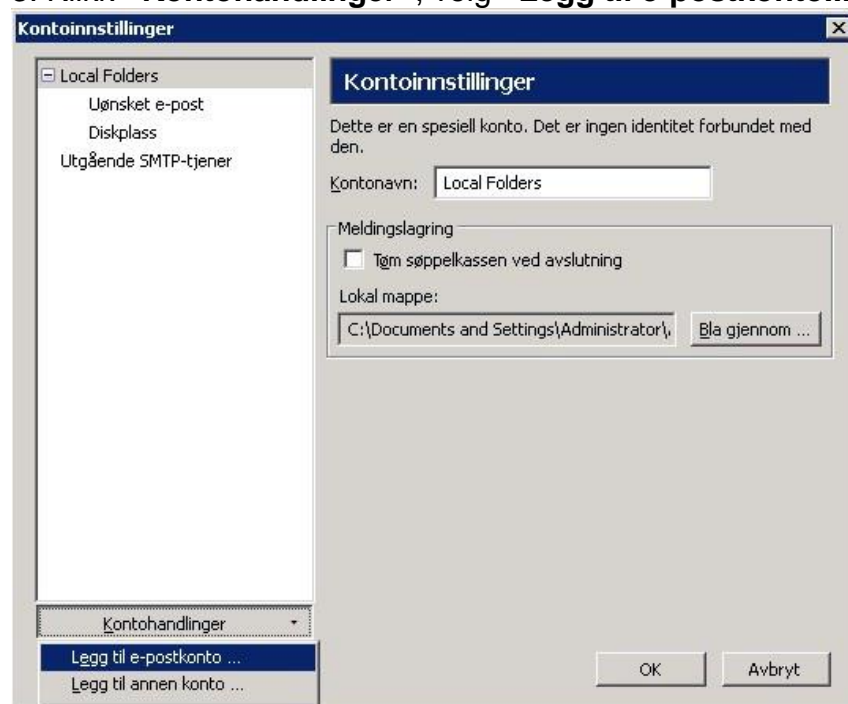

4. Fyll ut navn, e-postadresse og passord og hukav «**Husk passord**» (Hvis du ikke ønsker å skrive passordet hver gang du henter e-post) Trykk så «**Fortsett**».

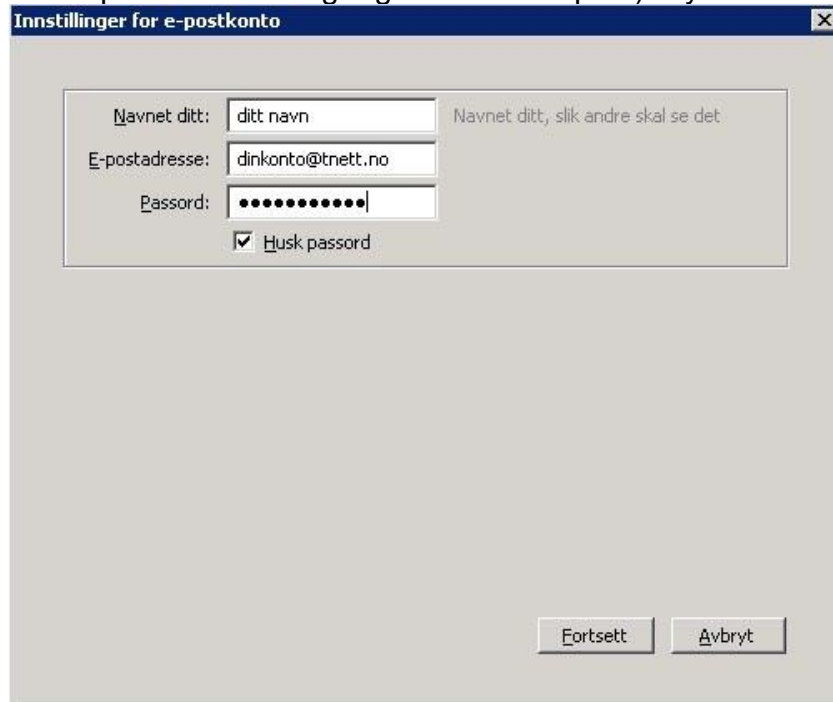

Innstillinger for e-postkonto

Navnet ditt: ditt navn Navnet ditt, slik andre skal se det

E-postadresse: dinkonto@tnett.no

Passord: ●●●●●●●●

Husk passord

Fortsett Avbryt

5. Velg «**POP3 (e-post lagres på datamaskinen din)**», klikk «**Manuelle innstillinger**».

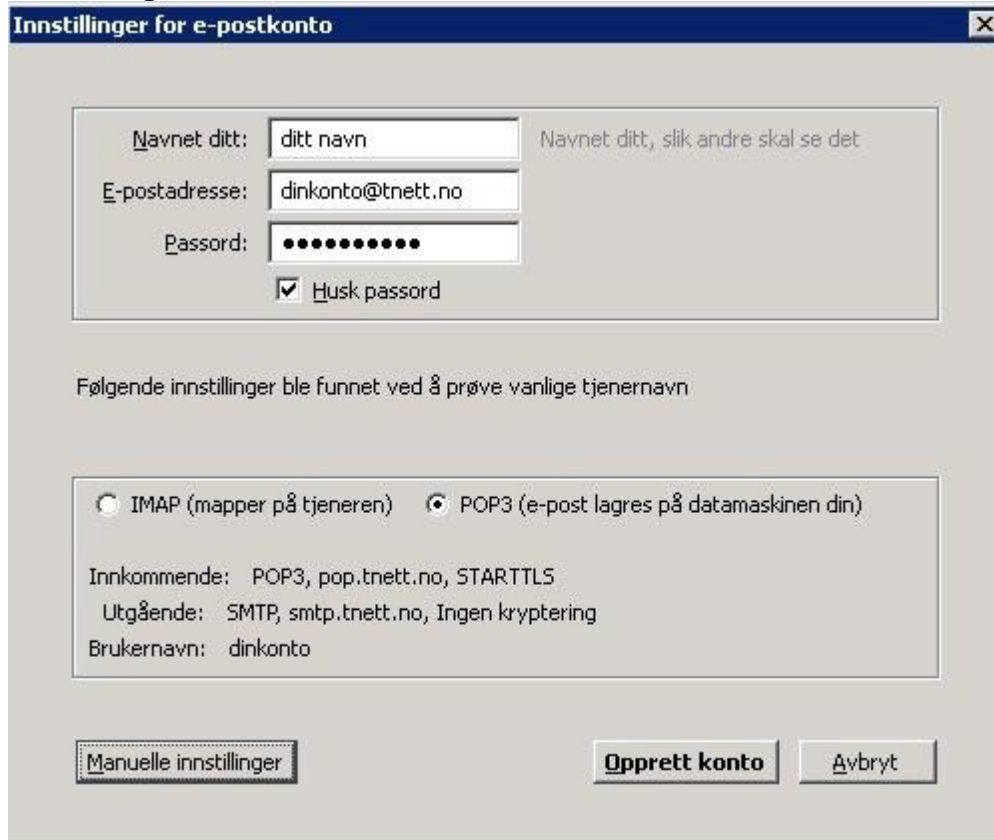

Innstillinger for e-postkonto

Navnet ditt: ditt navn Navnet ditt, slik andre skal se det

E-postadresse: dinkonto@tnett.no

Passord: ●●●●●●●●

Husk passord

Følgende innstillinger ble funnet ved å prøve vanlige tjenernavn

IMAP (mapper på tjeneren) POP3 (e-post lagres på datamaskinen din)

Innkommende: POP3, pop.tnett.no, STARTTLS

Utgående: SMTP, smtp.tnett.no, Ingen kryptering

Brukernavn: dinkonto

Manuelle innstillinger Opprett konto Avbryt

6. Sjekk at innstillingene dine er som under og sjekk at brukernavnet er riktig. (Brukernavnet er eksempel: dinkonto hvis e-post adressen din er dinkonto@tnett.no)
Klikk så «Opprett konto».

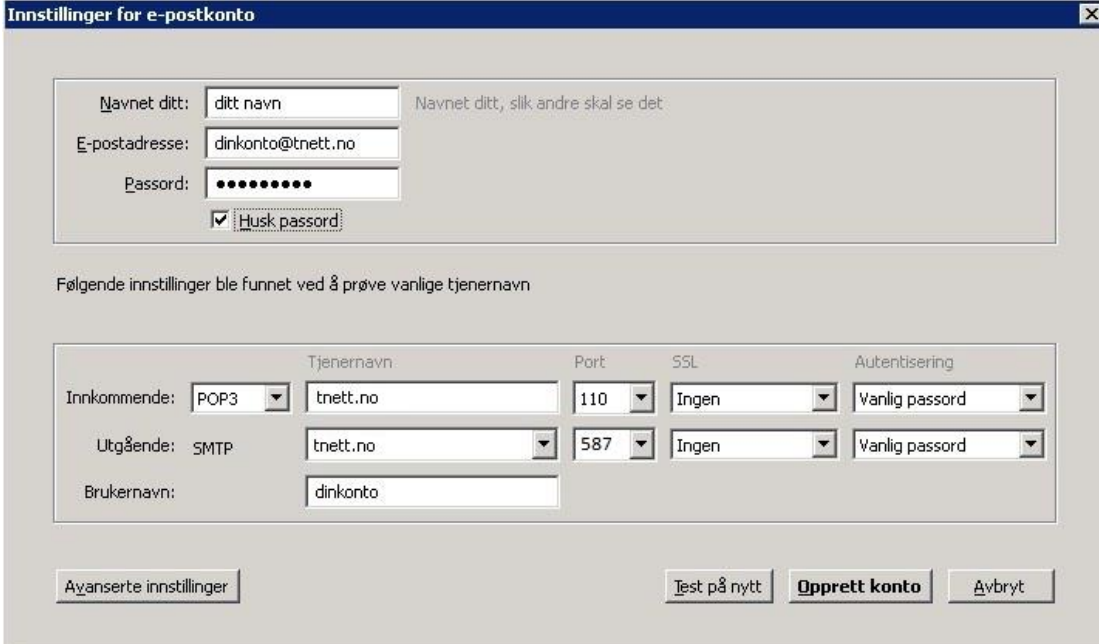

Innstillinger for e-postkonto

Navnet ditt: Navnet ditt, slik andre skal se det

E-postadresse:

Passord:

Husk passord

Følgende innstillinger ble funnet ved å prøve vanlige tjenernavn

	Tjenernavn	Port	SSL	Autentisering	
Innkommende:	POP3	tnett.no	110	Ingen	Vanlig passord
Utgående:	SMTP	tnett.no	587	Ingen	Vanlig passord
Brukernavn:	dinkonto				

Avanserte innstillinger Test på nytt **Opprett konto** Avbryt

Det er også mulig å velge SSL på innkommende og utgående tjener.

8. Din konto vil vises nå under kontoinnstillinger. Trykk så «OK».

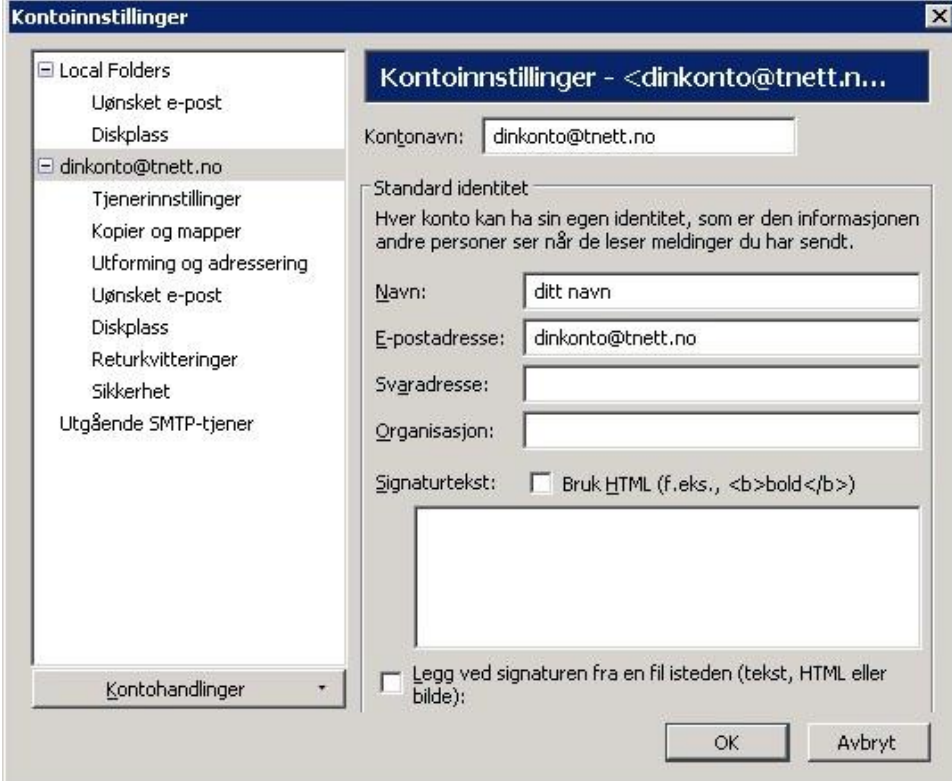

Kontoinnstillinger

Kontonavn:

Standard identitet

Hver konto kan ha sin egen identitet, som er den informasjonen andre personer ser når de leser meldinger du har sendt.

Navn:

E-postadresse:

Svaradresse:

Organisasjon:

Signaturtekst: Bruk HTML (f.eks., bold)

Legg ved signaturen fra en fil isteden (tekst, HTML eller bilde):

OK Avbryt

9. Du er nå ferdig å sette opp din e-post konto. Hvis ikke kontoen fungerer som den skal, vennligst sjekk at passord og brukernavn er riktig.